Организационна структура на БНБ
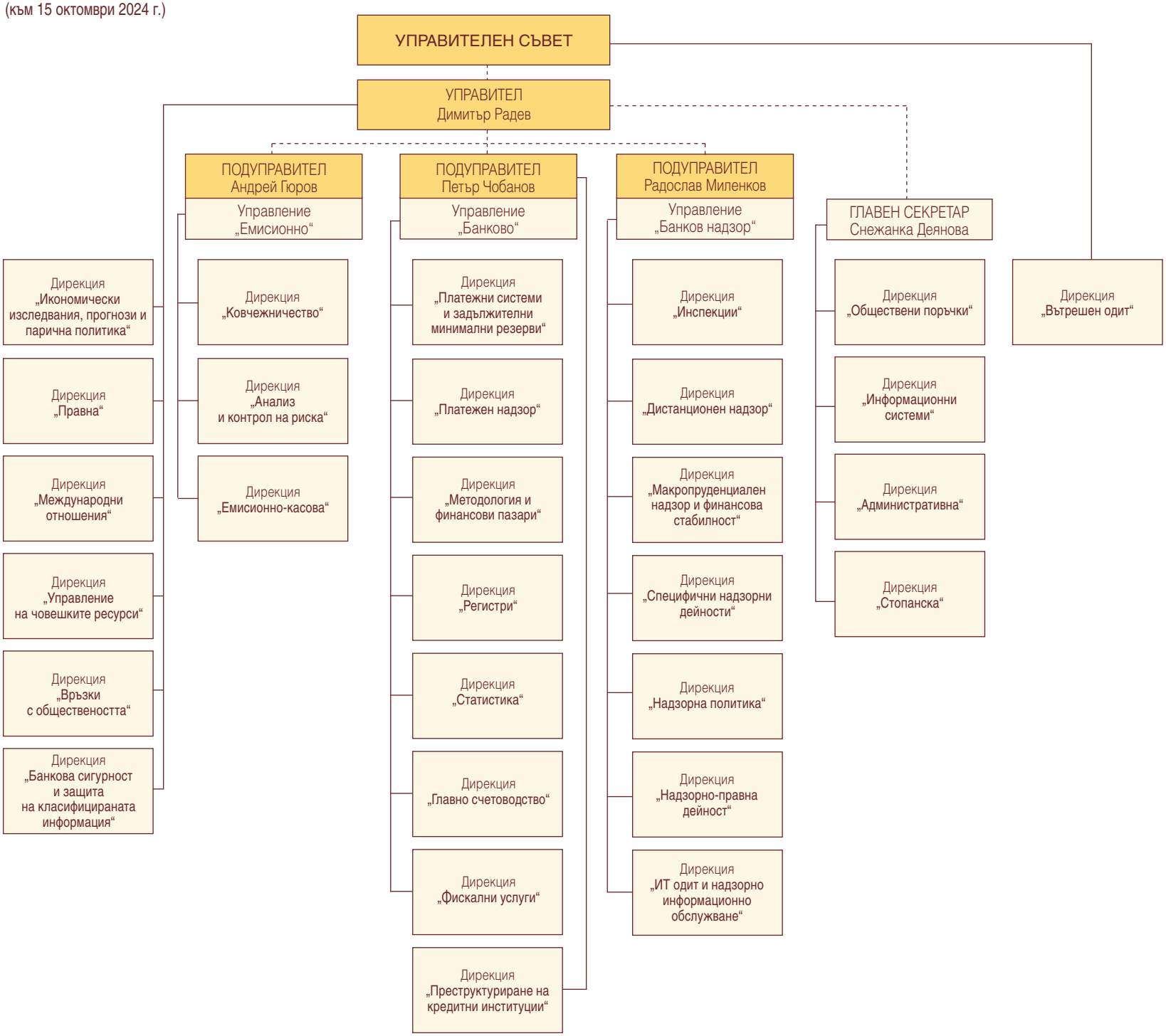
(към 15 октомври 2024 г.)